

Velkommen til Norsk entomologisk forenings sommertreff Hvaler, Østfold 15-17.juni 2018



Blåvinget gresshoppe (*Sphingonotus caeruleus*) © Lars Ove Hansen, **Svalestjert** (*Popilio machaon*) © Kristoffer Bøhn
Strandmaurløve (*Myrmeleon bore*) fangstgrop © Helene Lind Jensen, **Strandmaurløve imago** © Julie Lunde Lillæseter

NEFs sommertreff er denne gangen lagt til øykommunen [Hvaler](#) i Østfold. NEF hadde pinseekursjon hit i 1986 og vi ønsker å gjenta suksessen. Hvaler er en liten øykommune med mange små og store øyer, og langs kysten er det svabergene som dominerer. Mellom svabergene er det mange mindre strandenger, lyngheier, sandstrender og våtmarksområder. I klovene mellom svabergene finner vi ofte frodig løvskog, mens lenger inne er det mye furuskog. Hvaler har 12 naturreservater og [Ytre Hvaler](#) nasjonalpark.

Overnatting:

Vi har leid [Tredalen Speidersenter](#), på Spjærøy i Hvaler kommune. Tredalen har tre bygninger og leirplass. Vi kommer til å bruke alle sengeplasser og det blir ikke mulighet for enkeltrom. Ta med sovepose og laken. Det er ikke dyner eller puter på husene.

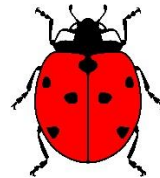
**Deltakeravgift:**

Påmeldingsavgiften er 300 kroner. Unge entomologer (12-25 år) betaler 200 kroner. Vi sender faktura på e-post. Dere må betale for egen skyss. Utover det dekker NEF kost og losji. Gi beskjed om eventuelle allergier etc.

Sommertreffet har kapasitet til 40 deltagere (30 overnatter inne og 10 i telt). I tradisjonens tro har sommertreffet vært svært populært, så sikre din plass snarest. Det er «førstemann/-kvinne til mølla»-prinsippet. Påmelding sendes til helene.jensen@sabima.no. Påmelding er bindende.

Reise og transport:

Tredalen Speidersenter ligger på Spjærøy i Hvaler kommune sør for Fredrikstad. Vi oppfordrer til samkjøring og er behjelpelige med å planlegge transport utover dette.

Bil: Adressen er Tredalsveien 51,72 og 74. Følg riksvei 108 fra Fredrikstad til Spjærøy, og ta første vei til venstre. Følg skilt mot Tredalen rett etter parkeringsplassen. Koordinater finnes på hjemmesiden.

Buss: TIMEkspressens busser kjører regelmessig fra Oslo bussterminal til holdeplassen Bekkene på Spjærøy. Fra Bekkene er det bare rundt 800 meter til hovedhuset på Tredalen.

Tog: Ta toget til Fredrikstad stasjon. Derfra kan du ta bussen (se over) til Spjærøy. Nærmeste stopp til togstasjonen er Domkirken.

Foreløpig program:**Fredag 15.juni**

Fra 17.00 Oppmøte

19.00 Mat, informasjon, sosialt. Vi satser på å grille ute.

22.00 Nattfangst

Lørdag 16.juni

08.00 Frokost

09.00 Felles ekskursjon

18.00 Tilbake til Tredalen

19.00 Middag

20.30 Foredrag, faglig, dagens fangst

22.00 Nattfangst, sosialt, preparering

Søndag 17.juni

08.30 Frokost, pakking

09.30 Ekskursjon for de som vil

13.00 Lunsj. Vi avslutter i felt.

Hvis været blir dårlig, legger vi opp til flere korte foredrag. Ønsker du å holde presentasjon om artsgrupper, vise bilder mm? Vennligst meld fra til Helene.